275.000€

15288 Este fantástico estudio, situado en la quinta planta, ofrece sol de tarde y magníficas vistas al mar. El complejo cuenta con dos ascensores, una gran piscina con zonas de césped y una piscina infantil de poca profundidad. El estudio ha sido reformado con una cama doble plegable que se integra en la pared, lo que proporciona más espacio durante el día. La cocina ha sido reformada y modernizada. Ideal ubicación a 5 min. a pie del centro de Los Cristianos y de la

Descripción de la propiedad

- ✓ 0 Habitación
- ✓ 1 Baño
- ✓ Interior : 30 m2
- ✓ Exterior : 4 m2

370.000€

Descripción de la propiedad

- ✓ 1 Habitación
- ✓ 1 Baños
- ✓ Interior : 65 m2
- ✓ Exterior :15 m2

15281 Se vende piso muy céntrico de 1 habitacion, amplio con amplia y habitable terraza con vistas a una bonita placita, compuesto de recibidor, cocina completa, baño amplio, salón con acceso a la terraza que ha sido acristalada, amplio dormitorio, superficie total construida unos 80 metros. Edificio en excelente estado y equipado con ascensores, la playa está a 2 min caminando. Ideal ubicación con todos los servicios alrededor y también para clientes que les guste vivir en el centro y tener todas las comodidades de Los Cristianos.

Estas Pensando o comprar una Propiedad ?

en Vender

Llámame y tendrás una consulta gratuita

Nº4

La Guia

"43 años Vendiendo propiedades 1982-2025"

EL VALLE
VALLE SAN LORENZO

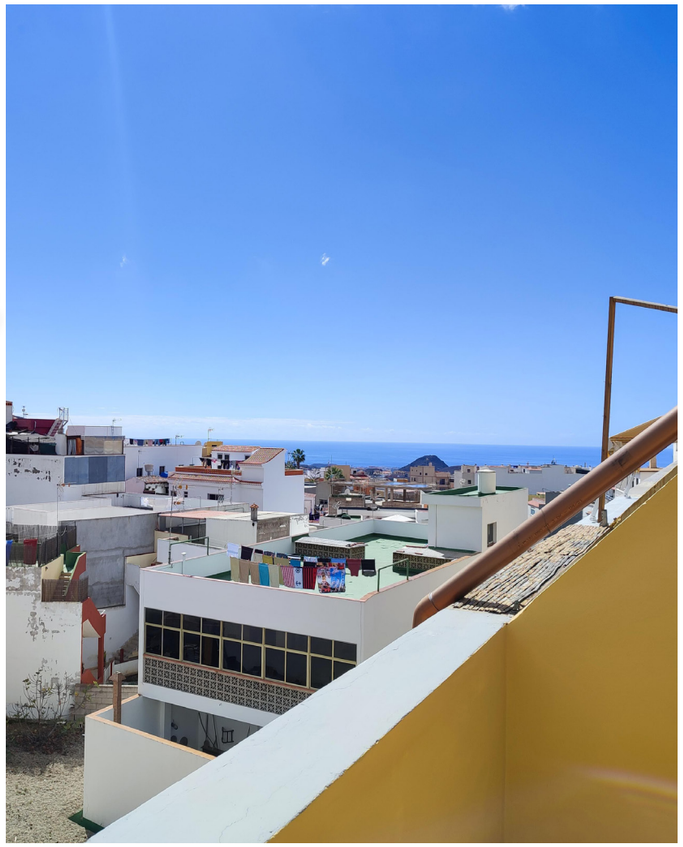

Precio:
330.000€

Descripción de la propiedad

- ✓ **3 Habitación**
- ✓ **2 Baño**
- ✓ **Interior : 45 m2**
- ✓ **Exterior : 3 m2**

15282 Una fantástica oportunidad para adquirir este espacioso adosado tríplex de 3 dormitorios, 2 baños y plaza de aparcamiento. Consta de salón-comedor, amplia cocina independiente y equipada con acceso directo al balcón con vistas a las montañas y al campo. Un dormitorio doble tiene armarios empotrados y acceso a un balcón con vistas, el segundo dormitorio individual también tiene armario empotrado y hay un dormitorio adicional en la planta superior, cerrado...

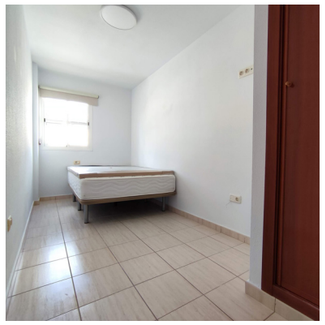

Los Cristianos Properties
Established in 1982
www.loscris.com

Av/ Los Playeros Nº27
Los Cristianos Arona
Tenerife
(34) 92279 00 09
(34) 628 022 443

395.000€

Descripción de la propiedad

- ✓ 2 Habitación
- ✓ 1 Baño
- ✓ Interior : 88 m2
- ✓ Exterior :12 m2

15284 Esta es una oportunidad verdaderamente única de comprar un apartamento totamente reformado y renovado en la 3ª planta del edificio en un complejo tranquilo y residencial en el centro de la ciudad. Rodeado de todos los servicios y a 100 metros de la playa, En esquina, esta propiedad consta de 2 dormitorios,1 baño, cocina equipada, sala de estar grande, muy luminoso y

270.000€

Descripción de la propiedad

- ✓ ESTUDIO
- ✓ 1 Baño
- ✓ Interior : 62 m2
- ✓ Exterior : 25 m2

15260 Ubicado en la planta baja, este apartamento de un dormitorio cuenta con una hermosa, amplia y soleada terraza con vista a la calle, a la que se accede directamente desde el salón y el dormitorio a través de puertas corredizas de vidrio. Una parte de la terraza está cubierta y ha sido acristalada para crear una habitación adicional que se puede utilizar como oficina o trastero. El apartamento dispone...

295.000€

Descripción de la propiedad

- ✓ 1 Habitación
- ✓ 1 Baño
- ✓ Interior : 45 m2
- ✓ Exterior :68 m2

15277 Esta propiedad ha sido reformada con un excelente nivel de calidad y con una elección de muebles modernos y de buen gusto tanto en el baño como en la cocina. Se conservan todos los muebles, que son de alta calidad, hay una gran terraza con mucho sol por las tardes. Es una propiedad que no necesita ninguna reforma ni renovación, está lista para disfrutar.

270.000€

Descripción de la propiedad

- ✓ 1 Habitación
- ✓ 1 Baño
- ✓ Interior : 45 m2
- ✓ Exterior : 3 m2

15283 Este apartamento consta de 1 dormitorio, cocina totalmente equipada, baño con plato de ducha, salón con acceso a una pequeña terraza con vistas a la calle. Recientemente reformado y renovado. Se vende amueblado y con aire acondicionado.

175.000€

Descripción de la propieda

- ✓ 1 Habitación
- ✓ 1 Baño
- ✓ Interior :42 m2
- ✓ Exterior :10 m2

15251 Amplio piso en la mejor zona residencial de Cabo Blanco, frente al parque urbano y a escasos metros se encuentra un supermercado Mercadona. El piso se distribuye en un dormitorio doble, baño, cocina americana, amplio salón. Además, cuenta con un balcón con sol por las mañanas y vistas al interior del complejo y a la montaña..

269.000€
EXCLUSIVA

Descripción de la propiedad

- ✓ 1 Habitación
- ✓ 1 Baño
- ✓ Interior : 38 m2
- ✓ Exterior :10 m2

15279 El apartamento está ubicado en la planta baja del complejo San Marino, muy céntrico. Originalmente era un estudio, ahora convertido en un apartamento de 1 dormitorio, que ofrece un hall de entrada, un espacioso dormitorio doble con armarios empotrados y ducha en suite, inodoro separado.